

Controlul accesului

Tu decizi cine intră și cine iese.

Atunci când transporti mărfuri de valoare și trebuie să controlezi accesul în interiorul semiremorcii sau furgonetei, Controlul accesului de la Frotcom este cea mai bună alegere.

Constați la punctul de livrare că o parte din marfă a dispărut. Nu știi unde, când și cum s-a întâmplat. Pare să se fi umblat la încuietorea ușii semiremorcii. Va trebui să îți despăgubești clientul, care este, evident, supărat.

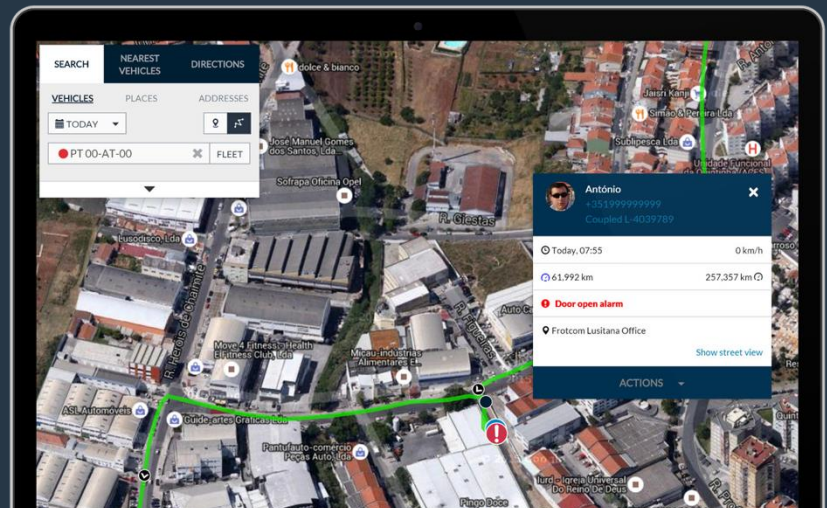

Cum te ajutăm

Situațiile precum cea de mai sus pot fi frustrante și dăunătoare pentru companie, nu doar din punct de vedere financiar ci și pentru că subminează încrederea clienților.

Controlul Accesului de la Frotcom îți asigură accesul la încărcătura vehiculului tău.

Un senzor este fixat pe fiecare ușă a semiremorcii sau furgonetei tale. De fiecare dată când o ușă este deschisă sau închisă, Frotcom detectează imediat și actualizează starea ușii vehiculului respectiv.

În plus, poți configura Frotcom să îți trimită o notificare ori de câte ori ușa este deschisă în afara locurilor permise. Spre exemplu, poți stabili că ușa poate fi deschisă numai în depozitul tău și în punctele de livrare ale clientului. Orice acțiune care deschide ușa în afara celor două locuri, va declanșa o alarmă și îți va trimite o notificare imediat.

Poți primi notificarea pe email sau prin SMS (opțional) și poți, astfel, să reacționezi imediat. De asemenea, vei putea vedea pe hartă unde a fost deschisă ușa.

Beneficii

Acțiune imediată

Tu și șoferul puteți primi alerte imediat când o ușă este deschisă în afara locațiilor admise, aceasta îți permiteție și șoferului să reacționați și să evitați pierderile.

Creșterea calității serviciilor oferite clienților

Evită furtul sau deteriorarea încărcăturii precum și livrările cu probleme.

Instalare ușoară și întreținere zero (versiunea wireless)

Nu există fire care se pot deteriora sau rupe; recondiționare simplă și eficientă din punct de vedere al costurilor.

Economisește bani

Nu va trebui să înlocuiești bunuri furate sau să despăgubești clienții.

„Frotcom ne ajută să ne monitorizăm remorcile,
îmbunătățind în același timp procesul de transport
către clienți și asigurând sosirea șoferilor la timp.”

Arian Qamili

Reprezentant Vânzări - Sharrcem - Kosovo

Cum Functioneaza

Fiecare senzor de ușă este compus din două părți: un magnet și un comutator. Magnetul este fixat pe ușă. Comutatorul este prins pe rama ușii.

În funcție de poziția magnetului față de comutator, circuitul electric va fi închis sau deschis. Acesta va permite sesizarea deschiderii și închiderii ușii.

În momentul în care comutatorul este conectat la o intrare a dispozitivului de urmărire GPS al Frotcom, aceste schimbări vor fi detectate și comunicate la Frotcom Data Center.

Alternativ, poți instala o versiune wireless, la care comunicarea între senzorul ușii și dispozitivul de urmărire GPS este stabilită prin radio-frecvență (RF), utilizând un transmițător wireless fixat pe senzorul ușii și un receptor wireless fixat pe dispozitivul de urmărire GPS. Aceasta face instalarea și întreținerea considerabil mai ușoară, mai rapidă și mai eficientă din punct de vedere al costurilor.

În momentul în care informația de la senzorul ușii ajunge la Frotcom Data Center, Frotcom va actualiza starea senzorului de ușă pentru vehiculul respectiv și va verifica orice condiții ale alarmei setate de tine.

Senzor usa deschisa



Grafic usa deschisa/inchisa

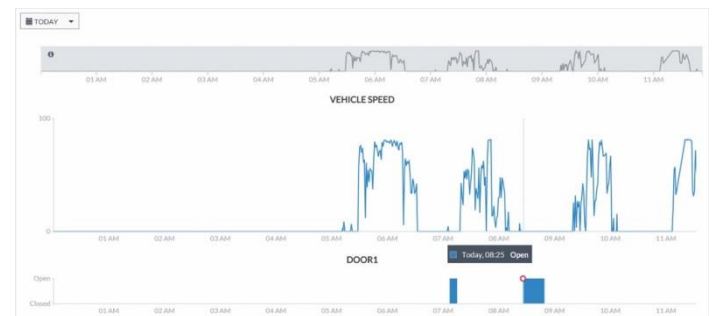

Dispozitive și accesorii

Senzor ușă (versiune cu fir)

Model: DOS-1

Senzorul ușă deschisă utilizează un comutator magnetic pentru a detecta imediat când este deschisă ușa compartimentului de marfă.

Senzor ușă și transmițător (versiune wireless)

Model: WDOS-1

Versiunea wireless a senzorului ușă deschisă este mult mai ușor și rapid de instalat. Acesta utilizează radio-frecvența pentru a transmite starea ușii.

Alte caracteristici conexe de care ai putea fi interesat

- Alarmer
- Alarmă buton de panică
- Controlul temperaturii
- Imobilizare vehicul
- Urmărirea vehiculului și monitorizarea senzorilor
- Monitorizarea activelor

MANAGEMENTUL INTELIGENT
AL FLOTEI
TALE.

WWW.FROTCOM.COM

FROTCOM[®]
INTELLIGENT FLEETS