

Έλεγχος πρόσβασης

Εσείς αποφασίζετε ποιος μπαίνει και τι βγαίνει.

Όταν μεταφέρετε πολύτιμα εμπορεύματα και πρέπει να ελέγχετε την πρόσβαση στο εσωτερικό ενός ημι-ρυμουλκούμενου ή φορτηγού, ο Έλεγχος πρόσβασης της Frotcom είναι η καλύτερη επιλογή.

Διαπιστώνετε στο σημείο παράδοσης ότι τμήμα του φορτίου σας λείπει. Δεν γνωρίζετε πού, πότε και πώς χάθηκε. Η κλειδαριά στην πόρτα του ημι-ρυμουλκούμενου φαίνεται να έχει παραβιαστεί. Θα πρέπει να αποζημιώσετε τον πελάτη σας, ο οποίος είναι προφανώς πολύ αναστατωμένος.

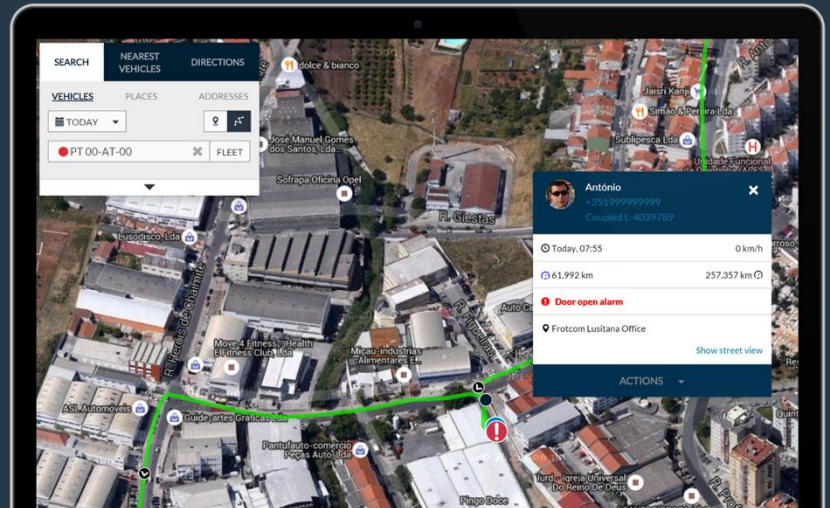

Πώς μπορούμε να βοηθήσουμε

Καταστάσεις όπως η παραπάνω μπορεί να είναι πολύ απογοητευτικές και επιβλαβείς για την εταιρεία σας, όχι μόνο από οικονομική άποψη, αλλά και επειδή υπονομεύουν την εμπιστοσύνη των πελατών στην επιχείρησή σας.

Με τον Έλεγχο πρόσβασης της Frotcom μπορείτε να διασφαλίσετε την πρόσβαση στο φορτίο του αυτοκινήτου σας.

Ένας αισθητήρας πόρτας τοποθετείται σε κάθε πόρτα του ημι-ρυμουλκούμενου ή του φορτηγού σας. Κάθε φορά που μια πόρτα είναι ανοιχτή ή κλειστή, το Frotcom το εντοπίζει αμέσως και ενημερώνει την κατάσταση της πόρτας φορτίου για το συγκεκριμένο όχημα.

Επιπλέον, μπορείτε να ρυθμίσετε το Frotcom ώστε να σας στέλνει μια ειδοποίηση κάθε φορά που ανοίγει η πόρτα σε σημεία εκτός των επιτρεπόμενων. Για παράδειγμα, μπορείτε να ορίσετε ότι η πόρτα επιτρέπεται να ανοίγει μόνο στην αποθήκη σας και στα σημεία διανομής των πελατών. Κάθε ενέργεια που ανοίγει μια πόρτα εκτός των συγκεκριμένων χώρων, ενεργοποιεί ένα συναγερμό και σας στέλνει άμεση ειδοποίηση.

Μπορείτε να λάβετε αυτή την ειδοποίηση με email ή SMS (προαιρετικό) και να προχωρήσετε αμέσως στις κατάλληλες ενέργειες. Θα είστε επίσης σε θέση να δείτε στο χάρτη την τοποθεσία όπου άνοιξε η πόρτα.

Πλεονεκτήματα

Ενεργήστε αμέσως

Εσείς και ο οδηγός μπορείτε να λαμβάνετε άμεσες ειδοποιήσεις όταν ανοίξει μια πόρτα εκτός των επιτρεπόμενων τοποθεσιών, επιτρέποντας σε εσάς ή τον οδηγό να αντιδράσετε και να αποφύγετε τις απώλειες.

Βελτιώστε την ποιότητα των υπηρεσιών που προσφέρετε στους πελάτες

Αποφύγετε την κλοπή ή τις ζημιές στο φορτίο, καθώς και τις προβληματικές παραδόσεις.

Εξοικονομήστε χρήματα

Δεν θα χρειαστεί ποτέ να αντικαταστήσετε κλεμμένα εμπορεύματα ή να αποζημιώσετε τους πελάτες.

Εύκολη εγκατάσταση και μηδενική συντήρηση (ασύρματη έκδοση)

Χωρίς καλωδιώσεις που μπορεί να πάθουν ζημιά ή να καταστραφούν, απλή και οικονομικά αποτελεσματική τοποθέτηση.

"Το Frotcom μας βοηθά να παρακολουθούμε τα ρυμουλκούμενά μας ενώ βελτιώνουμε τη διαδικασία μεταφοράς στους πελάτες και εξασφαλίζουμε ότι οι οδηγοί φτάνουν στην ώρα τους."

Arian Qamili
Αντιπρόσωπος Πωλήσεων - Sharrcem - Kosova

Πως λειτουργεί

Κάθε αισθητήρας πόρτας αποτελείται από δύο μέρη: ένα μαγνήτη και ένα διακόπτη. Ο μαγνήτης είναι προσαρμοσμένος πάνω στην πόρτα. Ο διακόπτης είναι τοποθετημένος στο πλαίσιο της πόρτας.

Ανάλογα με τη σχετική θέση του μαγνήτη και του διακόπτη, ο διακόπτης ανοίγει ή κλείνει ανάλογα με την κίνηση της πόρτας. Αυτό επιτρέπει την ανίχνευση του ανοίγματος ή του κλεισίματος της πόρτας.

Μόλις ο διακόπτης συνδεθεί με καλώδιο σε μια υποδοχή στο εσωτερικό της συσκευής εντοπισμού GPS της Frotcom, οι αλλαγές αυτές θα ανιχνεύονται και θα κοινοποιούνται στο Κέντρο δεδομένων της Frotcom.

Εναλλακτικά, μπορείτε επίσης να εγκαταστήσετε μια ασύρματη έκδοση, στην οποία η επικοινωνία μεταξύ του αισθητήρα πόρτας και της συσκευής εντοπισμού GPS γίνεται με ραδιοσυχνότητες (RF), με τη χρήση ενός ασύρματου πομπού που είναι συνδεδεμένος με τον αισθητήρα της πόρτας και ενός ασύρματου δέκτη που είναι συνδεδεμένος με τη συσκευή εντοπισμού GPS. Αυτό κάνει την εγκατάσταση και τη συντήρηση πολύ πιο εύκολη, γρήγορη και αποδοτική.

Μόλις οι πληροφορίες του αισθητήρα πόρτας φτάσουν στο Κέντρο δεδομένων της Frotcom, η Frotcom θα ενημερώσει την κατάσταση ανοιχτής πόρτας για το συγκεκριμένο όχημα και θα ελέγξει για τυχόν συνθήκες συναγερμού που μπορεί να έχετε ορίσει.

Αισθητήρας ανοιχτής πόρτας

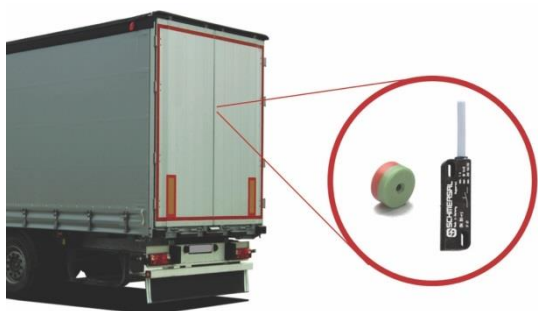

Συσκευές και αξεσουάρ

Αισθητήρας πόρτας (ενσύρματη έκδοση)
Μοντέλο: DOS-1

Ο αισθητήρας ανοιχτής πόρτας χρησιμοποιεί ένα μαγνητικό διακόπτη που ανιχνεύει αυτόματα πότε ανοίγει η πόρτα του διαμερίσματος φορτίου.

Γράφημα κατάστασης ανοιχτής/κλειστής πόρτας

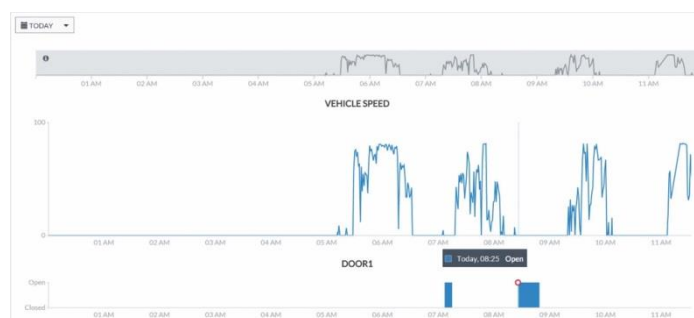

Αισθητήρας πόρτας και πομπός (ασύρματη έκδοση)
Μοντέλο: WDOS-1

Η ασύρματη έκδοση του αισθητήρα ανοιχτής πόρτας είναι πολύ πιο εύκολη και γρήγορη στην εγκατάσταση. Χρησιμοποιεί ραδιοσυχνότητα για τη μετάδοση της κατάστασης της πόρτας.

Άλλα σχετικά χαρακτηριστικά που μπορεί να σας ενδιαφέρουν

- Συναγερμοί
- Έλεγχος θερμοκρασίας
- Εντοπισμός παγίων
- Συναγερμός κουμπιού πανικού
- Ακινητοποίηση του οχήματος
- Εντοπισμός οχημάτων και παρακολούθηση αισθητήρων

Η ΕΞΥΠΝΗ
ΔΙΑΧΕΙΡΙΣΗ ΣΤΟΛΟΥ
ΓΙΑ ΤΗΝ ΕΤΑΙΡΙΑ ΣΑΣ.

WWW.FROTCOM.COM

FROTCOM[®]
INTELLIGENT FLEETS